

Se selecciona la pestaña de *Services* dentro del programa de NetBeans. Se selecciona *Servers* y con el mouse le damos clic al botón derecho. Damos clic a la opción que aparece de *add Server*

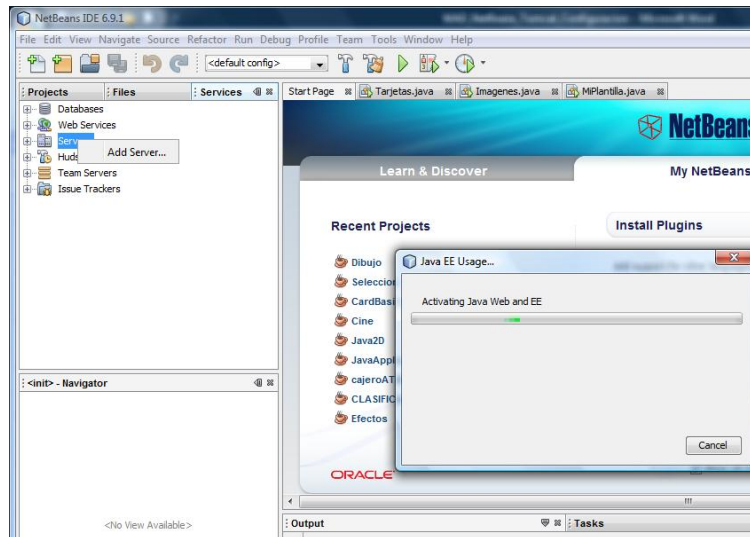

En el siguiente cuadro de dialogo seleccionamos *Tomcat 6.0* y damos clic a *Next*

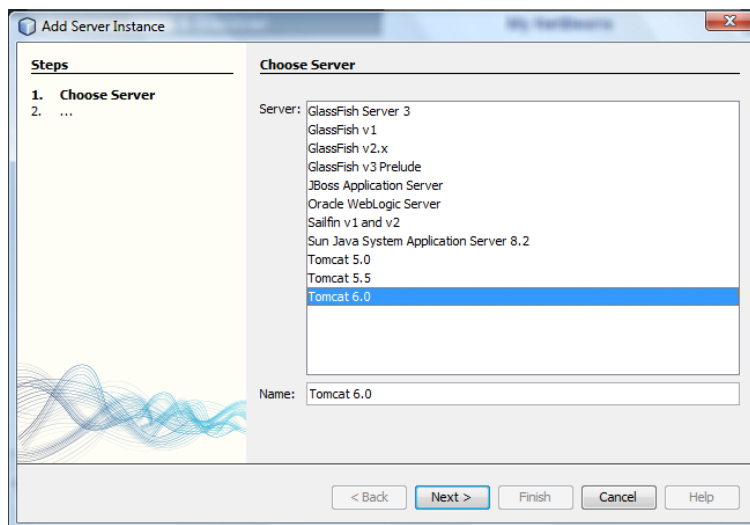

Como precondition para continuar con la instalación de Tomcat se tuvo que haber descargado la carpeta requerida de la versión de Tomcat que se pedirá en el siguiente cuadro de dialogo.

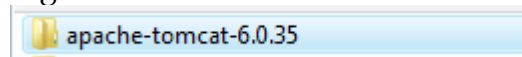

Posteriormente se localiza la carpeta de ubicación del servidor Apache-Tomcat. Se da un nombre de usuario y una contraseña. Finalmente se da clic en el botón *Finish*

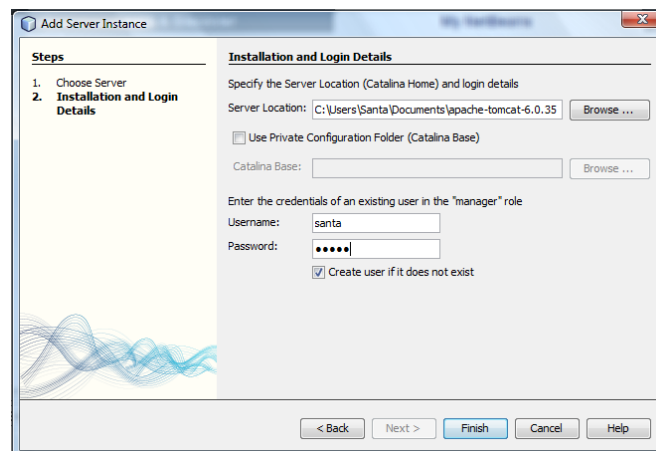

En la pestaña de *Services* se muestra la actualización de los servidores instalados:

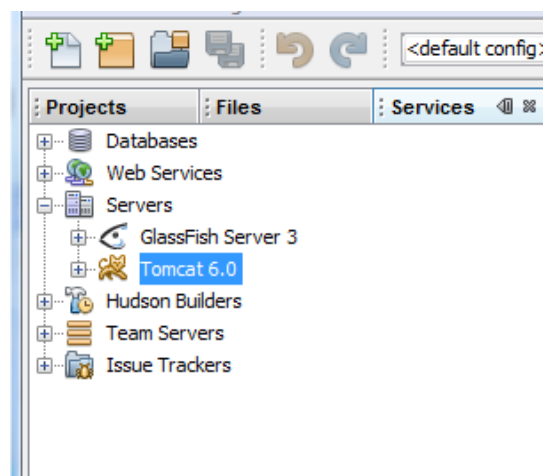

Para comprobar que el servidor se instaló de forma correcta, se selecciona el servidor *Tomcat 6.0* y le damos clic derecho con el ratón para elegir la opción de *Start* tal y como se muestra en la imagen siguiente:

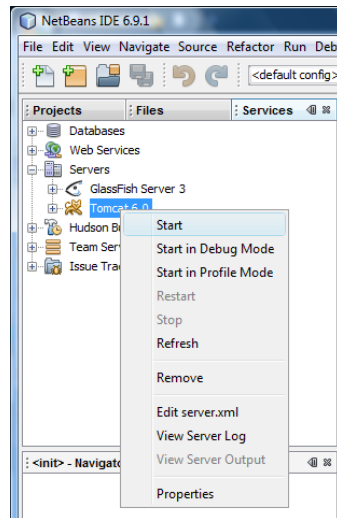

Con el paso anterior se puede ver en la parte de *Output* la información registrada de inicio de dicho servidor:

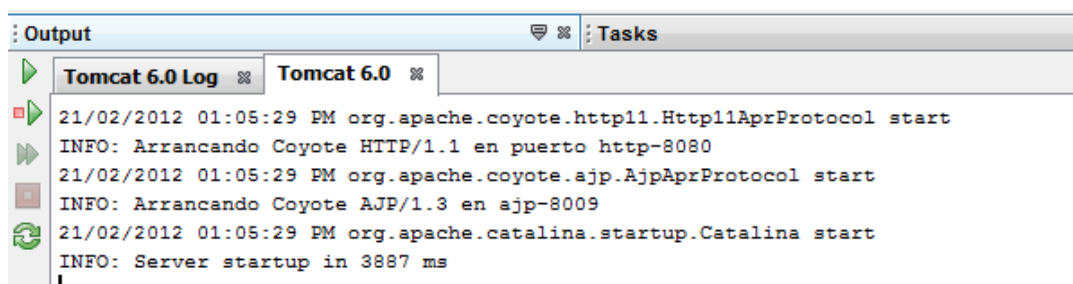
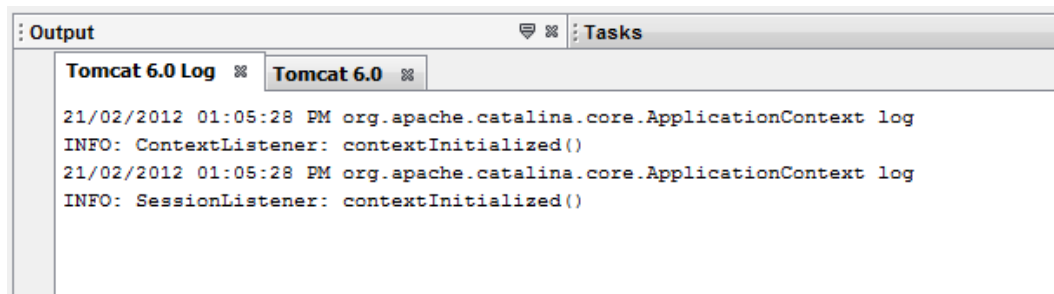

Después se abre el navegador donde se ingresa la URL <http://localhost:8080/> y para confirmar que el servidor esta instalado de forma exitosa nos muestra la siguiente pagina.

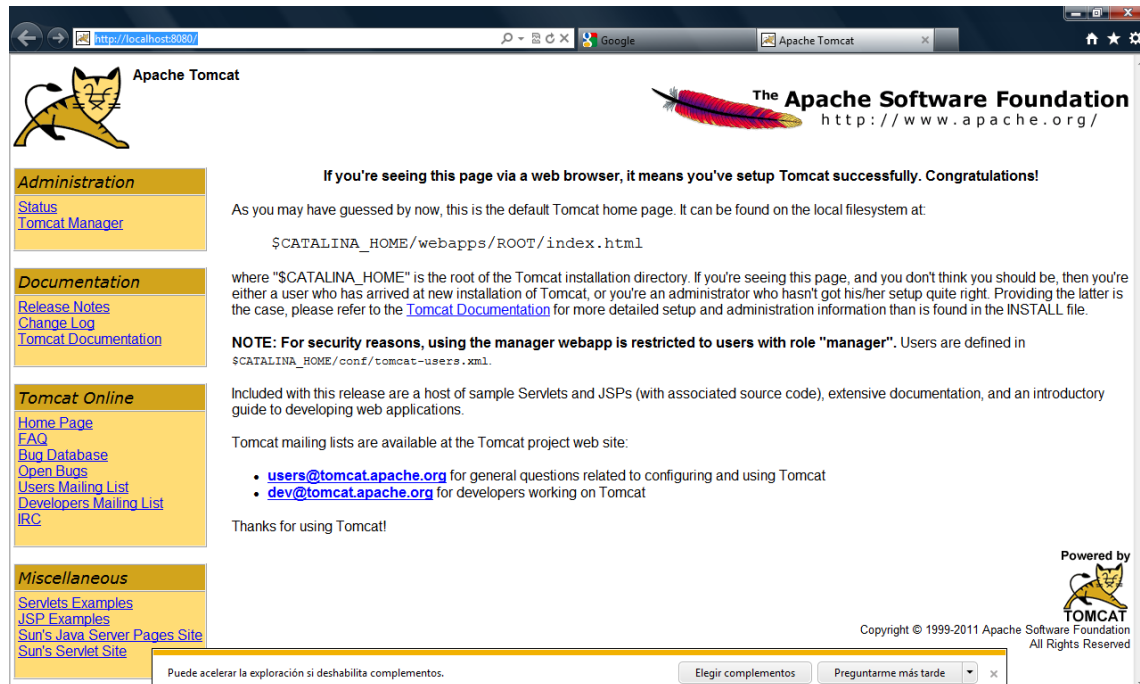

Luego se prueba un archivo java con la siguiente URL <http://localhost:8080/index.jsp> y nos muestra esta pagina que nos confirma el éxito de la instalación también.

